

↑上記6ショット。左右合計12ショット（ボディーマーク必須）

①CCA、BIF、ICAそれぞれのmaxIMT計測

②CCA、ICAの血流計測

③VA順流、逆流の分かる写真（印刷は白黒なので血流がのった写真があればOK）

※基本的に流速の写真とIMT計測の写真は混在しないようにしてください

<頸動脈超音波受診票 書き方>

★所見なし

※ホチキスで写真を4点留めする

①

計測項目	CCA	CSA(B)	ICA	CCA	CSA(B)	ICA
max-IMT(mm)	0.7	0.8	0.5	0.5	0.7	0.6

②

計測項目	Right			Left		
	CCA	ICA	VA	CCA	ICA	VA
PSV(cm/s)	90.7	83.0	118.4	104.3		
EDV(cm/s)	27.7	37.8	30.6	27.5		
Vmean(cm/s)	46.0	37.8	24.5	23.1		
PI	1.3	0.7	1.6	0.6		
RI	0.6	0.5	0.7	0.4		
CCA-EDratio	(/)					

③

所見なし

④

検査者

①左右それぞれで最も IMT 値が大きいものに○をつける。同じ数値がある場合は、ICA→CCA→Bif の順で優先して○をつける。

②2026 年より PI、RI、EDratio の記載は不要となりました。

③所見なしに○をつける

④検査者名にサイン or 押印する

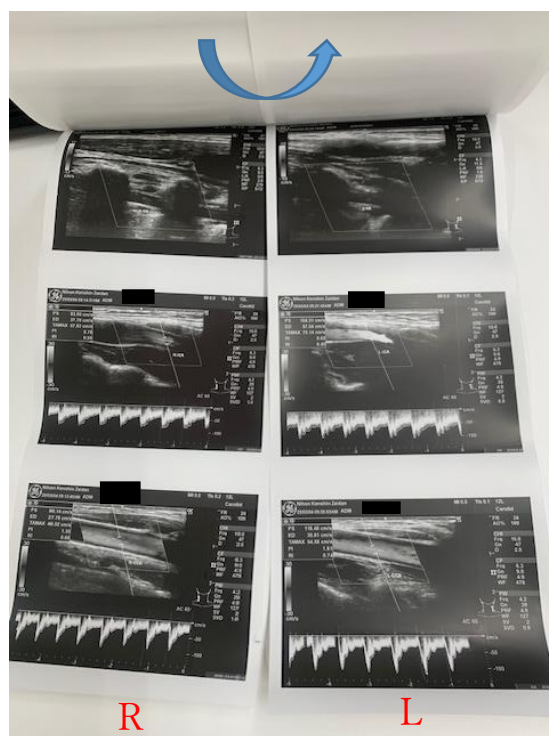
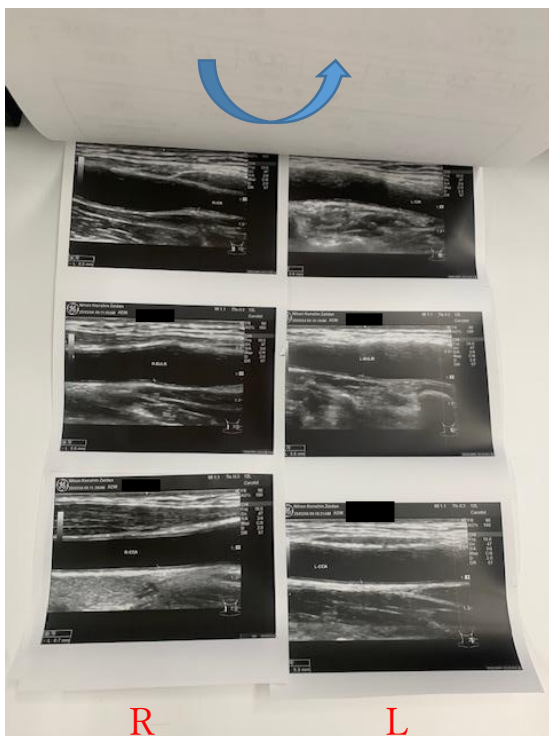

★所見あり

①

14 05/05 14501015 002309

頰動脈超音波受診票

※本票の内容をご記入ください 受診日 2018.4.15 受付No. 5

会社名
部署名
フリガナ
氏名

頸動脈超音波検査 (なし) (あり) 前日 2018年 月 日 検査結果 異常なし (超音波・MRA・脳ドック等) (所見あり)

既往歴 脳血管障害・高血圧・糖尿病・脳梗塞・心疾患・その他 ()

たばこについて (喫煙) (1日 20本 40年吸っている) (吸わない) (やめた) (年齢まで 年齢でいた)

超音波所見

計測項目	Right			Left		
	CCA	CS (B)	ICA	CCA	CS (B)	ICA
max-IMT(mm)	1.0	1.4	1.4	1.0	5.0	1.9

所見なし A

部位1	部位2	所見	区分	所見名	maxIMT	部位1	部位2	所見	区分	所見名	maxIMT
98	1	01	1	右CAC肥厚	2.1	2	01	左CAC肥厚	1.9		
	1	8	3	右CCA中-重アテロ	1.0	2	6	3	左CCA中-重アテロ	1.9	
	1	2	8	右ICA中-重アテロ	1.4	2	6	3	左ICA中-重アテロ	1.9	
	1	2	8	右ICA重アテロ	1.4	2	6	3	左ICA重アテロ	1.9	

※シエーマにブランク分類を記入 ※写真は裏面にホチキスで留めること

計測項目	Right			Left		
	CCA	ICA	VA	CCA	ICA	VA
PSV(cm/s)	101.8	46.4	92.8	92.8	61.6	92.8
EDV(cm/s)	29.2	19.7	25.0	25.0	25.0	25.0
Vmean(cm/s)	50.5	29.3	43.1	43.1	40.0	43.1
PI	1.4	0.9	1.6	1.6	0.9	1.6
RI	0.7	0.6	0.7	0.7	0.6	0.6

CCA-Edratio (1.1)

※ 検査コメント

検査実施区分 A・B・C6・C12・E・F・D 1・2・6・3・7・9・8

[14,7000044] 一般財団法人 日本健診財団

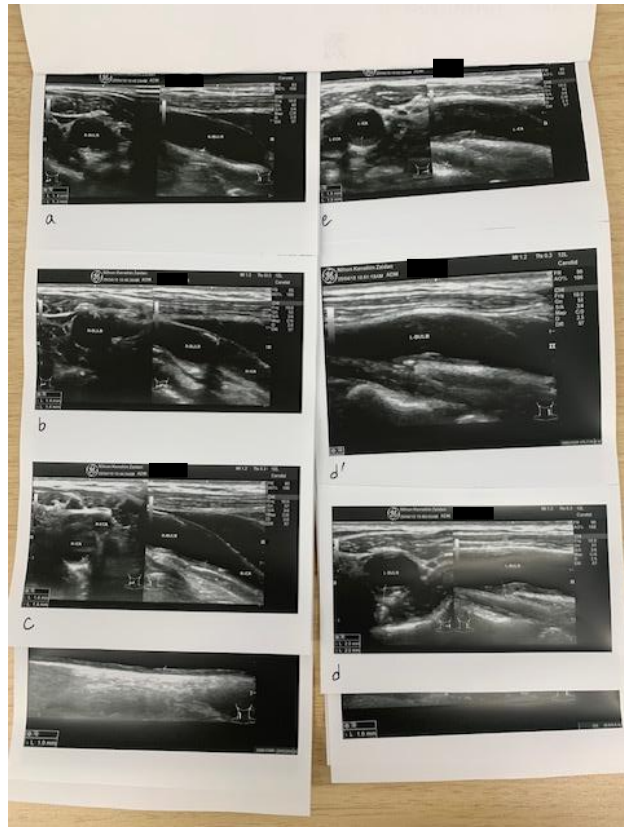

- ・プラークがある場合は I a~III b までの輝度分類をシエーマに記載
- ・所見写真には番号もしくはアルファベットをふり、シエーマにも記載する
- ・基準表に準じて、部位・所見・区分番号を入れる
- ・所見写真は一番上に来るようにホチキス留めすること

②

14 05/05 14501002 002316

頰動脈超音波受診票

※本票の内容をご記入ください 受診日 2023.4.15 受付No. 15

会社名
部署名
フリガナ
氏名

頸動脈超音波検査 (なし) (あり) 前日 2023年 4月 日 検査結果 異常なし (超音波・MRA・脳ドック等) (所見あり)

既往歴 脳血管障害・高血圧・糖尿病・脳梗塞・心疾患・その他 ()

たばこについて (喫煙) (1日 20本 40年吸っている) (吸わない) (やめた) (年齢まで 年齢でいた)

超音波所見

計測項目	Right			Left		
	CCA	CS (B)	ICA	CCA	CS (B)	ICA
max-IMT(mm)	0.8	0.9	0.7	1.0	1.8	0.8

所見なし A

部位1	部位2	所見	区分	所見名	maxIMT	部位1	部位2	所見	区分	所見名	maxIMT
98	1	01	1	右CAC肥厚	2	1	6	3	左CAC肥厚	1.2	
	1	8	3	右CCA中-重アテロ	1.0	2	6	3	左CCA中-重アテロ	1.2	
	1	2	8	右ICA中-重アテロ	1.4	2	6	3	左ICA中-重アテロ	1.2	
	1	2	8	右ICA重アテロ	1.4	2	6	3	左ICA重アテロ	1.2	

※シエーマにブランク分類を記入 ※写真は裏面にホチキスで留めること

計測項目	Right			Left		
	CCA	ICA	VA	CCA	ICA	VA
PSV(cm/s)	87.6	57.7	70.5	70.5	78.9	78.9
EDV(cm/s)	27.7	18.5	25.0	25.0	25.0	25.0
Vmean(cm/s)	39.3	26.8	38.7	38.7	38.7	38.7
PI	1.8	1.0	1.4	1.4	1.4	1.4
RI	0.8	0.6	0.7	0.7	0.6	0.6

CCA-Edratio (1.1)

※ 検査コメント

検査実施区分 A・B・C6・C12・E・F・D 1・2・6・3・7・9・8

[14,7000044] 一般財団法人 日本健診財団

※血流がのりづらく、計測ができない場合は所見番号 24 (一部血流計測不能) を選択 区分は 2 (B) となります。

